

NºCatálogo: FSPC-00122

Tipología: Documento

Cronología: SF

Técnica: Impresión

Ubicación: CICUS. Edificio Madre de Dios

Dimensiones: 20,9 X 10 cm

Autor/es: Desconocido

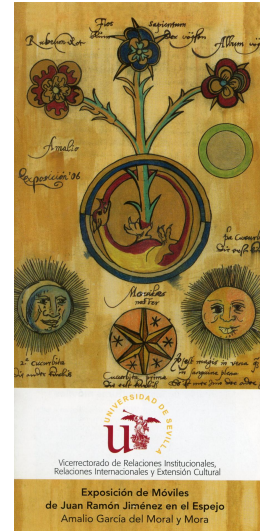

Descripción:

Folleto exposición de Móviles de Juan Ramón Jiménez en el Espejo de Amalio García del Moral y Mora. Incluye información del artista y de la exposición. 1 unidad.