NºCatálogo:	LMM21
Tipología:	Documento
Cronología:	1961
Ubicación:	Laboratorio de Investigación Patrimonio Cultural
Dimensiones:	43,5 x 21 cm.
Forma de ingreso:	Donación particular
Fecha de ingreso:	2026-06-01
Pais:	España
Localidad:	Sevilla
Autor/es:	Encarnación Lozana González

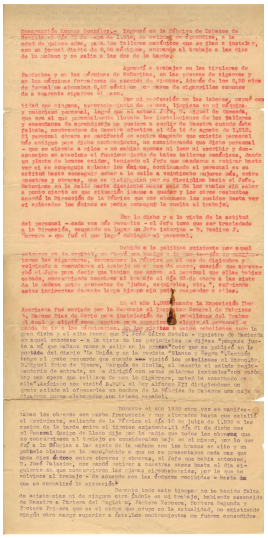

Descripción:

Carta escrita en primera persona por Encarnación Lozana González, destacada cigarrera y poetisa sevillana que trabajó en la emblemática Real Fábrica de Tabacos de Sevilla. Es conocida por su activismo, su arte y por dar voz literaria a la memoria histórica de las mujeres trabajadoras de la ciudad. Su célebre poema "El adiós de las cigarreras a la Fábrica de Tabacos" relata el histórico momento en que la emblemática fábrica cerró sus puertas como centro de trabajo tabacalero para convertirse en la actual sede de la Universidad de Sevilla.