

NºCatálogo: 1039-00-REC-PINT

Tipología: Pinturas

Cronología: 1575 - 1600

Estilo: Renacimiento

NºInv.Sorolla: 102055

Ubicación: Rectorado

Dimensiones: 70 x 62 x 1,2 cm

Procedencia: Iglesia de la Anunciación. Universidad. Calle Laraña.

Forma de ingreso: Concesión Real del Patrimonio Jesuítico

Fecha de ingreso: 1769-08-22

Autor/es: Desconocido

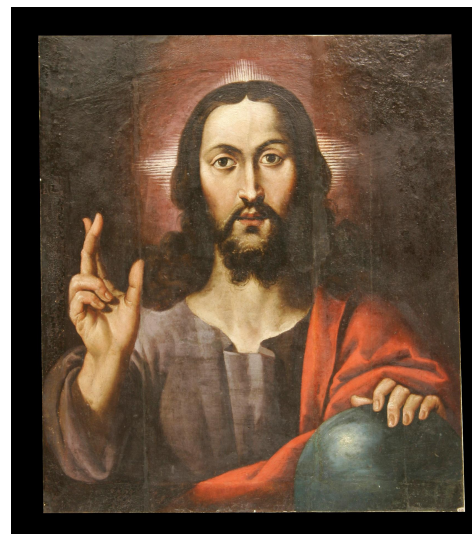

Descripción:

Pintura que representa a Cristo de medio cuerpo con el orbe en su mano izquierda y bendiciendo con la derecha.