NºCatálogo: 1646-00-REC-PINT
Tipología: Pinturas
Cronología: SF
Estilo: Figuración contemporánea
NºInv.Sorolla: 94586
Ubicación: Centro Internacional
Dimensiones: 130 x 101 cm
Autor/es: Guillermo Balbontín Noval

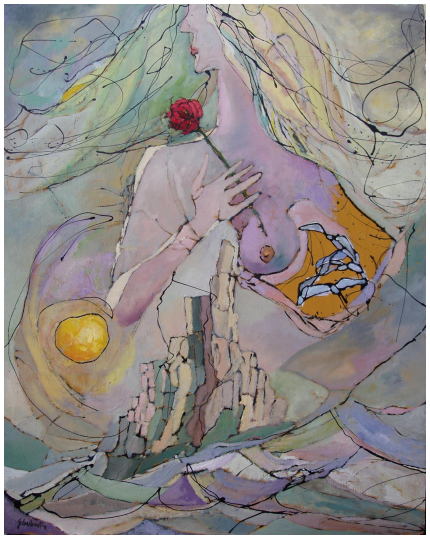

Descripción:
Pintura que representa a una mujer que surge de un paisaje rocoso, con un pecho desnudo y una rosa en su mano.