

NºCatálogo: 1731-PINT

Tipología: Pinturas

Cronología: 1970 - 1990

Estilo: Figuración contemporánea

Técnica: Óleo

Ubicación: Facultad de Bellas Artes. Edificio Laraña

Dimensiones: 50 x 61 cm.

Procedencia: Trabajo académico de la asignatura de Paisaje de la Facultad de Bellas Artes.

Forma de ingreso: Trabajo académico

Autor/es: Desconocido

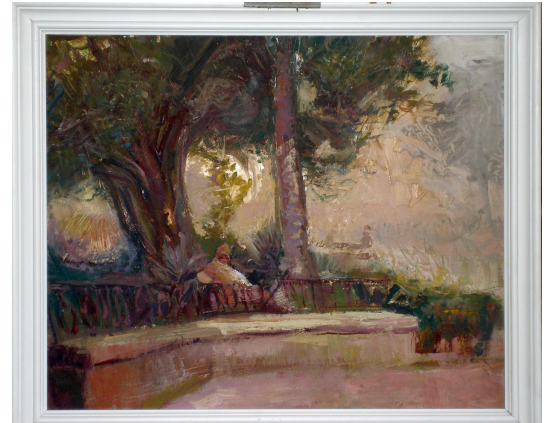

Descripción:

Cuadro que representa un banco de piedra con respaldo metálico. Detrás de él aparecen varios árboles. Podría ser la plaza de la Encarnación.
