

NºCatálogo: 2079-PINT

Tipología: Pinturas

Cronología: 1957

Estilo: Figuración contemporánea

Técnica: Témpera

Ubicación: Facultad de Bellas Artes. Edificio Laraña

Dimensiones: 70 x 50 cm.

Procedencia: Trabajo de clase

Forma de ingreso: Trabajo académico

Autor/es: Desconocido

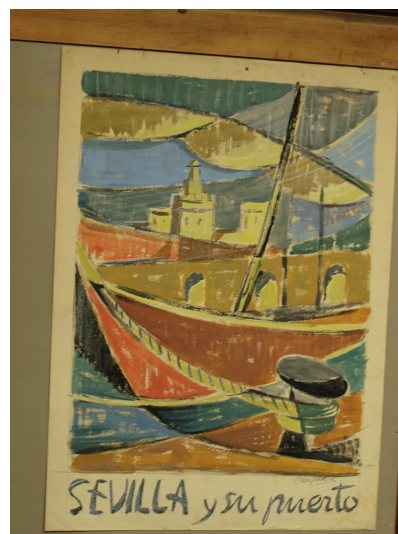

**Descripción:**

Pintura que representa una vista del puerto de Sevilla con la torre del Oro.