

NºCatálogo: 2091-PINT

Tipología: Pinturas

Cronología: 1950 - 1980

Estilo: Figuración contemporánea

Técnica: Témpera

Ubicación: Facultad de Bellas Artes. Edificio Laraña

Dimensiones: 62 x 49 cm.

Procedencia: Trabajo de clase

Forma de ingreso: Trabajo académico

Autor/es: Desconocido

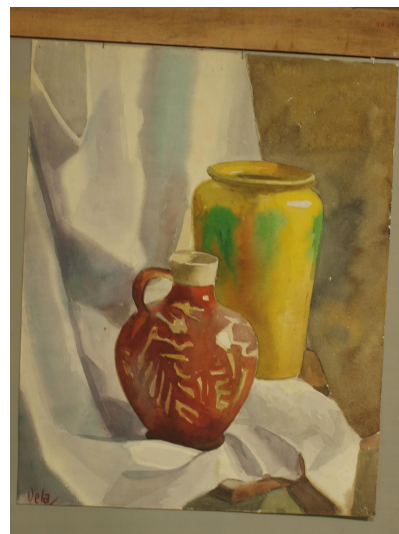

Descripción:

Pintura que representa un bodegón con dos objetos cerámicos (uno amarillo y otro rojo) sobre una tela blanca que sirve de fondo a la composición.