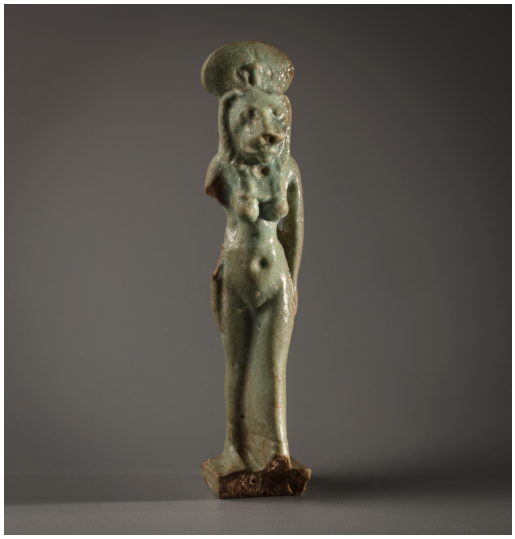

NºCatálogo:	2149-12-60-EGP-34
Tipología:	Arqueología
Cronología:	Antiguo Egipto.Tercer Periodo Intermedio o posterior.
Estilo:	Arte egipcio
Técnica:	Fayenza
Ubicación:	Facultad de Geografía e Historia
Dimensiones:	Altura 5,5 cm., Anchura 1,1 cm., Grosor 1,4 cm.
Procedencia:	La procedencia de las piezas es desconocida, tal vez provengan de exploraciones y prospecciones superficiales realizadas por el profesor, o adquiridas en el mercado de antigüedades.
Forma de ingreso:	Bases de premios universitarios
Fecha de ingreso:	1968-01-01
Autor/es:	Desconocido

Descripción:

Representación de una diosa con cuerpo de mujer, cabeza de leona y coronada por el disco solar con un ureo. Se encuentra de pie, sobre un zócalo y con la pierna izquierda adelantada. Detrás lleva una especie de pilar sobre el que se apoya y del que sobresale el enganche. Vestida con un traje largo y muy fino. Ambos brazos se encuentran estirados y pegados al cuerpo.