

NºCatálogo: 2367

Tipología: Esculturas

Cronología: 1900 - 1950

Ubicación: Facultad de Medicina

Procedencia: Colección Dr. Cañada

Forma de ingreso: Trabajo académico

Autor/es: Desconocido

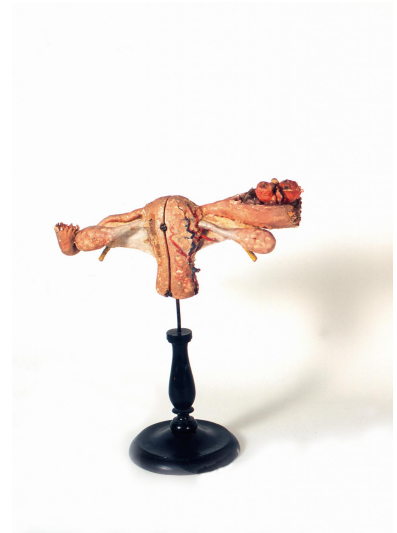

Descripción:

Pieza anatómica (útero y embarazo extrauterino) que D. José María Cañadas Bueno encargó a sus alumnos.