

NºCatálogo: 0028-01-DEC-DIB

Tipología: Dibujos

Cronología: 1843

Estilo: Academicista

Técnica: Técnica mixta

NºInv.Sorolla: 101027

Ubicación: Facultad de Bellas Artes. Edificio Laraña

Dimensiones: 43,4 x 31,3 cm

Procedencia: 1843. Escuela de la Academia de Nobles Artes de Sta. Isabel.San Acasio. 1850 Escuela de la Real Academia de 1ª Clase de Sevilla. Convento de la Merced. 1892 Universidad. Escuela de Bellas Artes.Convento de la Merced. 1940 Escuela Superior de Bellas Artes. Edificio Gonzalo de Bilbao. 1975.Facultad de Bellas Artes. Calle Laraña

Forma de ingreso: Trabajo académico

Fecha de ingreso: 1843-01-31

Autor/es: Ramón Tristán

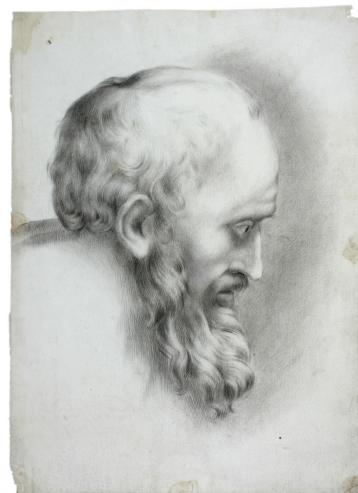

Descripción:

Dibujo de cabeza de perfil que representa a Pitágoras calvo y con larga barba basado en el fresco de la Escuela de Atenas de Rafael.