

NºCatálogo: 2481-FOT

Tipología: Fotografías

Cronología: 2013

Estilo: Figuración contemporánea

Técnica: Fotografía Digital Videocreación

Ubicación: CICUS. Edificio Madre de Dios

Dimensiones: 200 x 105 cm.

Procedencia: Ganadora de XXI Certamen Nacional de Artes Plásticas de la Universidad de Sevilla

Forma de ingreso: Bases de premios universitarios

Autor/es: Beatriz Ramírez Marín-Corbalán

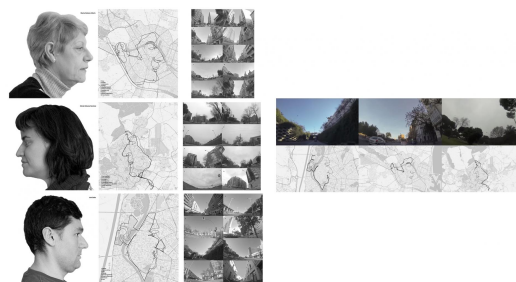

Descripción:

3 impresiones de fotografía digital ubicadas en tres columnas que contienen: La primera, tres rostros humanos de perfil. La segunda, el contorno o silueta de estos rostros dispuestos sobre un plano que se corresponde con la ciudad donde viven, haciendo coincidir dichos contornos con los lugares del plano donde desarrollan sus actividades diarias: vivienda, trabajo, colegios, casas de familiares... y la tercera son fotografías reales de ese entorno urbano por el que se mueven. Se proyecta junto con un video que se reitera de manera cíclica y continuada, sin pausa.
