

NºCatálogo: CAUS-0424

Tipología: Arqueología

Cronología: Época: Antigüedad tardía

Ubicación: Laboratorio de Investigación Patrimonio Cultural

Dimensiones: Diámetro base: 9,7 cm

Procedencia: Cartagena.

Forma de ingreso: Donación particular

Autor/es: Desconocido

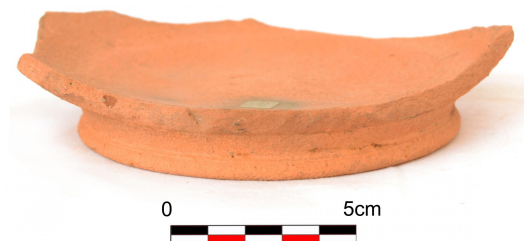

---

**Descripción:**

Base de pátera, con repie anular y un "sello" cordiforme en posición central. La erosión ha hecho desaparecer la epidermis de la pieza; la pasta "mancha" al contacto y "suelta" arenilla

---