

NºCatálogo: CAUS-0517

Tipología: Arqueología

Cronología: Época medieval cristiana

Ubicación: Laboratorio de Investigación Patrimonio Cultural

Dimensiones: 6,5 cm x 6,4 cm; Grosor: 1,9 cm

Autor/es: Desconocido

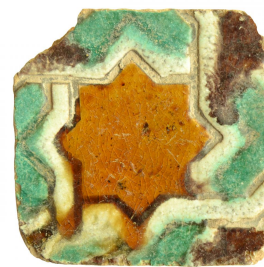

Descripción:

Olambrilla cuadrangular, decorada en su centro con una estrella de ocho puntas de color melado, rodeada por un motivo de lacería esmaltado en blanco, que separa zonas de color negro y verde. Combina un pequeño relieve de arista con técnica a cuerda seca, de factura mediocre (se han mezclado los colores, sobrepasando el trazo en manganeso).
