

NºCatálogo: 2515-ESC

Tipología: Esculturas

Cronología: 1968

Estilo: Arte contemporáneo

Técnica: Barro Cocido

Ubicación: Laboratorio de Investigación Patrimonio Cultural

Dimensiones: 37,5 x 23 cm.

Autor/es: Emilio García Ortiz

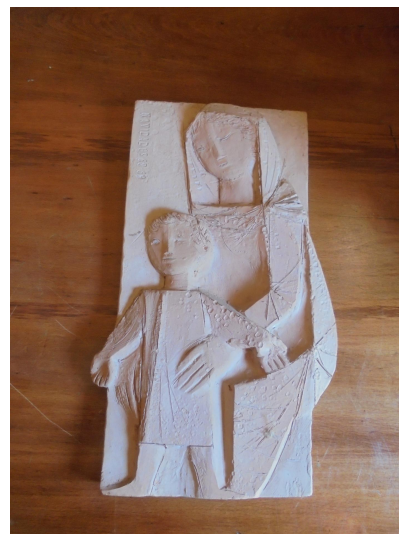

Descripción:

Virgen María sosteniendo al Niño Jesús.