

NºCatálogo: 2560

Tipología: Esculturas

Cronología: 1928 - 1967

Estilo: Abstracción Geométrica

Técnica: Tallada y policromada

Ubicación: Facultad de Medicina

Dimensiones: 45 x 52 x 25 cm.

Forma de ingreso: Trabajo académico

Autor/es: Antonio Pérez

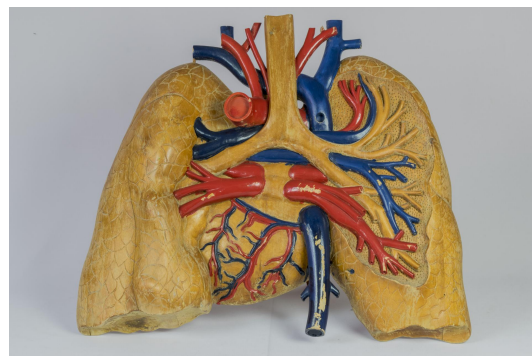

Descripción:

Talla realizada en madera policromada. Representa, de manera esquemática, un estudio del sistema circulatorio pulmonar. La policromía destaca el sistema circulatorio mientras que la sección visible del sistema respiratorio se encuentra desprovisto de esta. La talla se apoya sobre un soporte situado en el reverso. La inscripción de autoría se sitúa en el lateral derecho del anverso.
