

NºCatálogo: 2670

Tipología: Esculturas

Cronología: 1928 - 1967

Estilo: Abstracción Geométrica

Técnica: Tallada y policromada

Ubicación: Facultad de Medicina

Dimensiones: 54,3 x 66,9 x 3,5 cm.

Forma de ingreso: Trabajo académico

Autor/es: Antonio Pérez

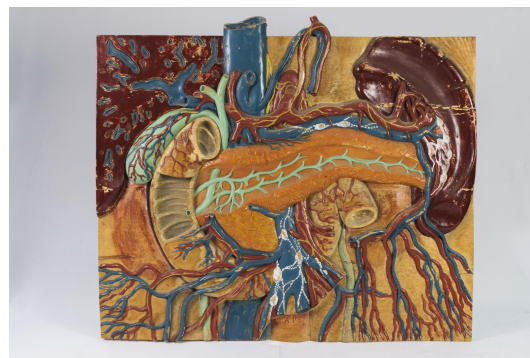

Descripción:

Talla en relieve realizada en madera que representa el duodeno, páncreas, bazo, pared del hígado y vesícula biliar del retroperitoneo. La pieza se encuentra policromada diferenciando las diferentes zonas.