

**NºCatálogo:** 2677

**Tipología:** Esculturas

**Cronología:** 1928 - 1967

**Estilo:** Abstracción Geométrica

**Técnica:** Tallada y policromada

**Ubicación:** Facultad de Medicina

**Dimensiones:** 1,39 x 0,79 x 0,12 m.

**Forma de ingreso:** Trabajo académico

**Autor/es:** Antonio Pérez

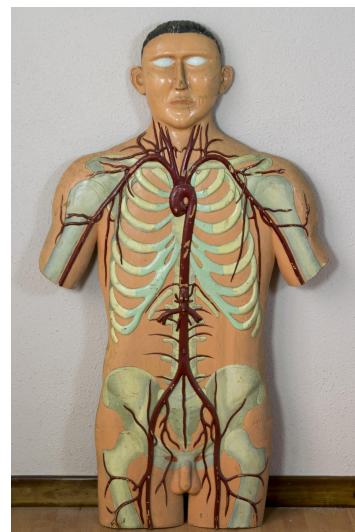

## Descripción:

Talla realizada en madera que representa un cuerpo masculino donde se observa el esquema de la distribución de la arteria aorta y parte del esqueleto. Las principales extremidades no se hallan representadas.