

NºCatálogo: 2681

Tipología: Esculturas

Cronología: 1928 - 1967

Estilo: Abstracción Geométrica

Técnica: Tallada y policromada

Ubicación: Facultad de Medicina

Dimensiones: 1,9 x 0,89 x 0,28 m.

Forma de ingreso: Trabajo académico

Autor/es: Antonio Pérez

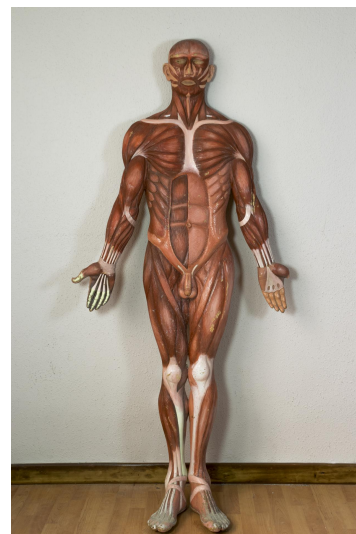

Descripción:

Talla realizada en madera que representa la musculatura de una figura masculina a escala natural.