

**NºCatálogo:** 2682

**Tipología:** Esculturas

**Cronología:** 1928 - 1967

**Estilo:** Abstracción Geométrica

**Técnica:** Tallada y policromada

**Ubicación:** Facultad de Medicina

**Dimensiones:** 49,4 x 40 x 25,5 cm.

**Forma de ingreso:** Trabajo académico

**Autor/es:** Antonio Pérez

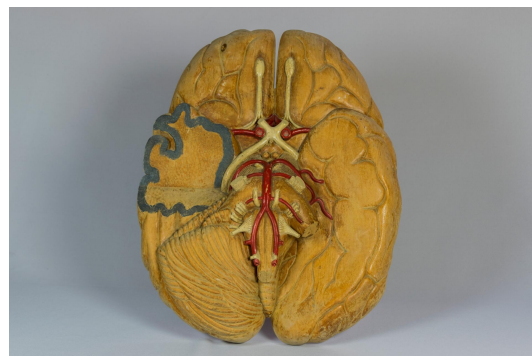

---

**Descripción:**

Talla realizada en madera que representa una visión superior del encéfalo donde se observan diferentes elementos, destacando entre ellos el polígono de Willis. Las diferentes zonas se hallan diferenciadas por la policromía. La pieza se sostiene en posición vertical gracias a un soporte trasero de madera.

---