NºCatálogo:	2764
Tipología:	Esculturas
Cronología:	1928 - 1967
Estilo:	Abstracción Geométrica
Técnica:	Tallada y policromada
Ubicación:	Facultad de Medicina
Dimensiones:	24,5 x 46,5 x 16,5 cm.
Forma de ingreso:	Trabajo académico
Autor/es:	Desconocido

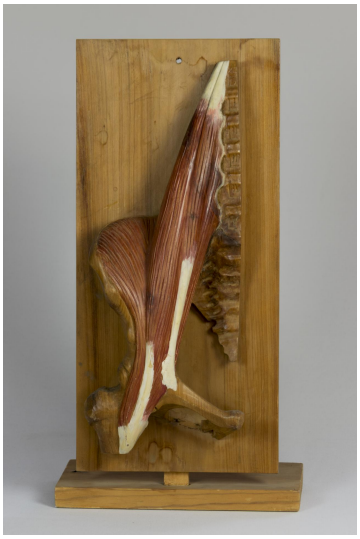

Descripción:

Talla realizada en madera que representa el músculo psoas-ilíaco. La representación de las vértebras aparecen numeradas con números romanos. La talla se halla adherida a un soporte de madera vertical, que, a su vez, se une a una base de madera rectangular mediante un listón de madera.