

**NºCatálogo:** 2767

**Tipología:** Esculturas

**Cronología:** 1928 - 1967

**Estilo:** Abstracción Geométrica

**Técnica:** Tallada y policromada

**Ubicación:** Facultad de Medicina

**Dimensiones:** 49 x 52,5 x 12 cm.

**Forma de ingreso:** Trabajo académico

**Autor/es:** Antonio Pérez

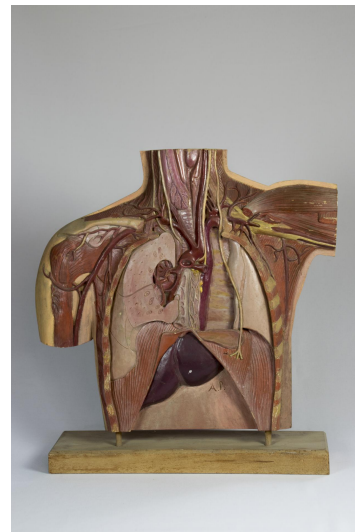

**Descripción:**

Años en activo del Dr. Cañadas.

Tema iconográfico: Talla realizada en madera que representa un estudio de la cavidad torácica. Las zonas están diferenciadas por la policromía. La talla se encuentra adherida a una base rectangular de madera gracias a dos listones cilíndricos de madera.