

**NºCatálogo:** 2887

**Tipología:** Esculturas

**Cronología:** 1928 - 1967

**Estilo:** Abstracción Geométrica

**Técnica:** Tallada y policromada

**Ubicación:** Facultad de Medicina

**Dimensiones:** 33 x 47 x 27,5 cm.

**Forma de ingreso:** Trabajo académico

**Autor/es:** Desconocido

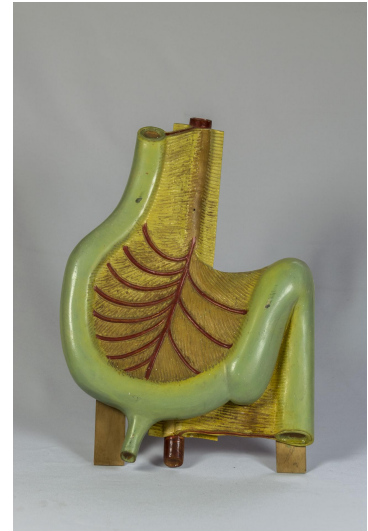

## Descripción:

Talla realizada en madera policromada que representa la arteria mesentérica superior, donde se observa el asa intestinal primitiva. A la talla se adhieren a través de clavos dos listones de madera en el reverso, así como un soporte en el centro del reverso superior que posibilita su posición vertical.