

**NºCatálogo:** 2984

**Tipología:** Esculturas

**Cronología:** 1928 - 1967

**Estilo:** Abstracción Geométrica

**Técnica:** Tallada y policromada

**Ubicación:** Facultad de Medicina

**Dimensiones:** 37 x 41,7 x 11,5 cm.

**Forma de ingreso:** Trabajo académico

**Autor/es:** Desconocido

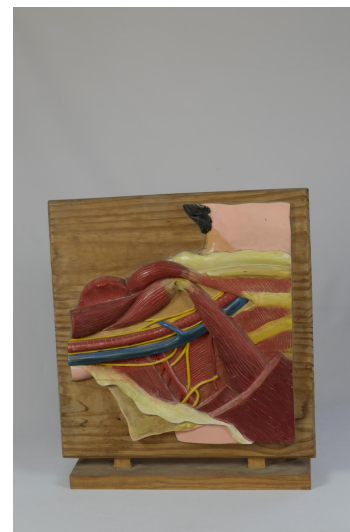

**Descripción:**

Talla realizada en madera policromada que representa la región axilar derecha, donde se observa el músculo pectoral mayor y menor, los vasos subclavios y el plexo braquial. La talla se encuentra adherida a un soporte de madera, que a su vez se une a una base de madera a través de dos listones que contiene adherido en su reverso y que se incrustan en la base.