

NºCatálogo: 2993

Tipología: Esculturas

Cronología: 1928 - 1967

Estilo: Abstracción Geométrica

Técnica: Tallada y policromada

Ubicación: Facultad de Medicina

Dimensiones: 43 x 12 x 39,5 cm.

Forma de ingreso: Trabajo académico

Autor/es: Desconocido

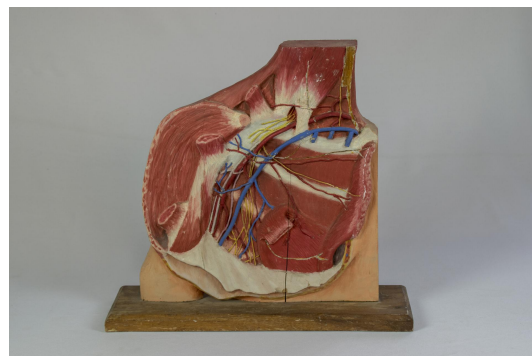

Descripción:

Talla realizada en madera policromada que representa estudio anatómico de la región axilar derecha, donde se observan los vasos subclavios y plexo braquial. La talla se encuentra adherida a una base rectangular de madera mediante clavos.
