

NºCatálogo: 0353-01-05-DIB

Tipología: Dibujos

Cronología: 1980

Estilo: Académicista

Técnica: Técnica mixta

NºInv.Sorolla: 101353

Ubicación: Facultad de Bellas Artes. Edificio Laraña

Dimensiones: 70 x 50,5 cm

Forma de ingreso: Trabajo académico

Fecha de ingreso: 1980-06-30

Autor/es: Juan Carlos Núñez Crespo

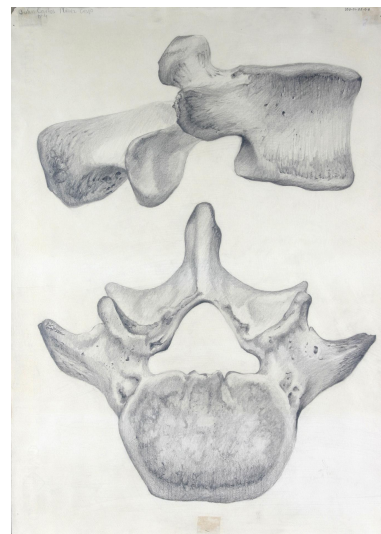

Descripción:

Dibujo anatómico de vértebras humanas, de perfil y de frente.