

NºCatálogo: 3157

Tipología: Instrumental científico

Cronología: 1800 - 1899

Ubicación: Facultad de Medicina

Dimensiones: 9,8 x 9 x 12 cm.

Forma de ingreso: Adquisición

Autor/es: Desconocido

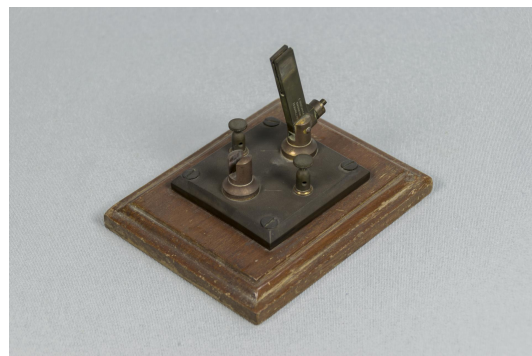

Descripción:

Interruptor metálico de cuchillo utilizado para la investigación científica que se erige sobre una base de madera cuadrangular.
