

NºCatálogo: 3359

Tipología: Instrumental científico

Cronología: 1898 - 2000

Técnica: Ensamblaje

Ubicación: Facultad de Medicina

Dimensiones: 6 x 1,2 x 6 cm.

Forma de ingreso: Adquisición

Autor/es: Desconocido

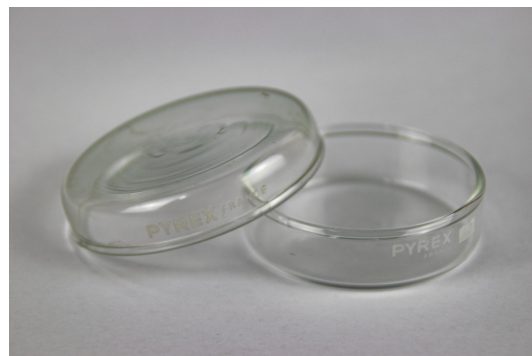

Descripción:

Placa de Petri de vidrio, utilizado para la colocación de encimas. Podía introducirse en el autoclave, ya que es resistente al calor y la presión. Consta de dos partes: por un lado, el recipiente y por otro, la tapadera, ambas con forma circular.
