NºCatálogo:	0454M1-01-61-ESC
Tipología:	Esculturas
Cronología:	SF
Estilo:	Helenístico
Técnica:	Vaciado
NºInv.Sorolla:	101454
Ubicación:	Facultad de Bellas Artes. Edificio Laraña
Dimensiones:	79 x 40 x 32 cm
Procedencia:	Facultad de Bellas Artes. Calle Laraña
Forma de ingreso:	Adquisición
Autor/es:	Desconocido

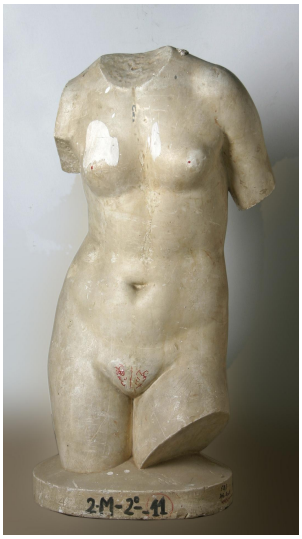

Descripción:

Vaciado en yeso que reproduce el torso de una escultura de Venus