

**NºCatálogo:** 0455M6-01-61-ESC

**Tipología:** Esculturas

**Cronología:** SF

**Estilo:** Helenístico

**Técnica:** Vaciado

**NºInv.Sorolla:** 101455

**Ubicación:** Facultad de Bellas Artes. Edificio Laraña

**Dimensiones:** 82 x 45 x 32 cm

**Procedencia:** Facultad de Bellas Artes. Calle Laraña

**Forma de ingreso:** Adquisición

**Autor/es:** Desconocido

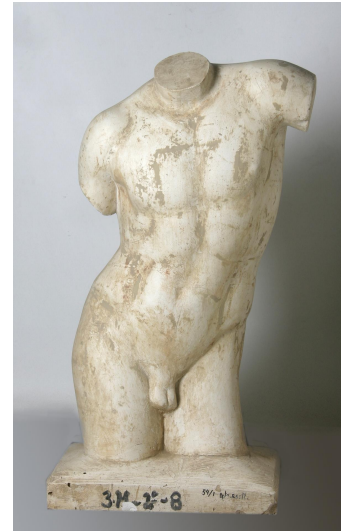

**Descripción:**

Torso masculino desnudo de pronunciada curvatura, lo que le otorga un aspecto más femenino a la obra y permite ponerlo en relación con la escuela del escultor griego Praxiteles.