

**NºCatálogo:** FGD-02-001-163

**Tipología:** Obra Gráfica

**Cronología:** 1975

**Estilo:** Figurativo

**Ubicación:** Laboratorio de Investigación Patrimonio Cultural

**Dimensiones:** 60 x 42,7 cm

**Procedencia:** Donación de los herederos de Gerardo Delgado (Cinta Delgado)

**Forma de ingreso:** Donación particular

**Fecha de ingreso:** 2024-09-13

**Autor/es:** Carlos Ortega

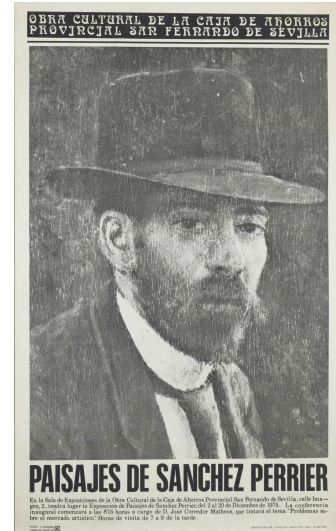

## Descripción:

Cartel de la exposición Paisajes de Sánchez Perrier, en la sala de exposiciones de la Caja de Ahorros San Fernando, en Sevilla, 1975. El cartel está realizado sobre papel de color blanco, con tipografía en negro, y un retrato central en blanco y negro, la estética parece imitar la de un periódico.

Emilo Sánchez Perrier (1855-1907) fue un paisajista y acuarelista español. Su obra principalmente se compone de pintura de paisajes con escenas acuáticas. Su fue del post-romanticismo andaluz de comienzos del s.XIX al realismo de los primeros impresionistas.