

NºCatálogo: FAPL-022

Tipología: Esculturas

Cronología: 2022

Estilo: Arte contemporáneo

Ubicación: CICUS. Edificio Madre de Dios

Dimensiones: 40 x 80 x 50 cm

Forma de ingreso: Adquisición

Fecha de ingreso: 2024-11-11

Autor/es: Cecilia Pineda Calvillo

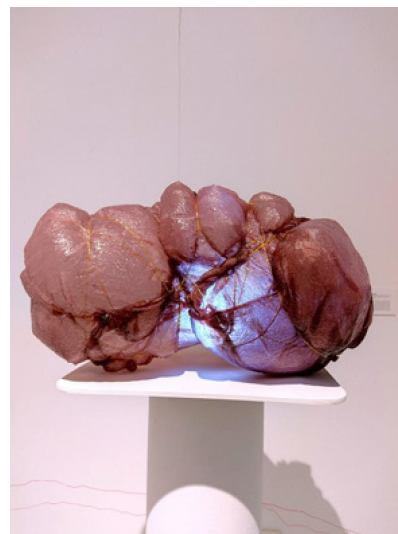

Descripción:

Escultura y tecnología.

Obra realizada con bolsas de plástico, gomas elásticas, bufanda de tela, resina epoxi, luz led y reproductor de sonido de respiración y latido del corazón.