

NºCatalogue: FMC-01-0210-F001

Typology: Fotografías

Chronology: SF

Style: Figuración contemporánea

Technique: Fotografía Analógica

NºInv.Sorolla: 806766

Location: Laboratory of Cultural Heritage Research

Dimensions: 35mm

Source: Donación Jesús Martín Cartaya

Form of entry: Donacion del Autor

Date of admission: 2022-04-21

Author/s: Jesús Martín Cartaya

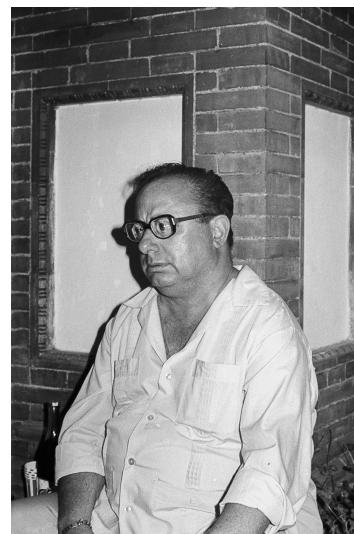

Descripción:

Retrato del cantaor y autor de sevillanas Francisco de Asís Palacios Ortega (1928-1988), más conocido como "El Pali".