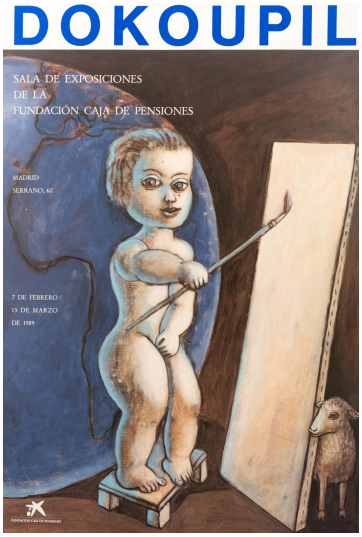

NºCatálogo:	FGD-02-001-016
Tipología:	Obra Gráfica
Cronología:	1989
Técnica:	Impresión
NºInv.Sorolla:	827747
Ubicación:	Laboratorio de Investigación Patrimonio Cultural
Dimensiones:	62,5 x 42,2 cm
Procedencia:	Donación de los herederos de Gerardo Delgado
Forma de ingreso:	Donación particular
Fecha de ingreso:	2024-09-13
Autor/es:	José Soto - Impresor/a

Descripción:

Exposiciones de la Caixa, Madrid, en Febrero de 1989.