NºCatálogo:	0555M1-01-05-ESC
Tipología:	Esculturas
Cronología:	SF
Estilo:	Clásico
Técnica:	Vaciado
NºInv.Sorolla:	101556
Ubicación:	Facultad de Bellas Artes. Edificio Laraña
Dimensiones:	113 x 51 x 38 cm
Procedencia:	Facultad de Bellas Artes. Calle Laraña
Forma de ingreso:	Adquisición
Autor/es:	Desconocido

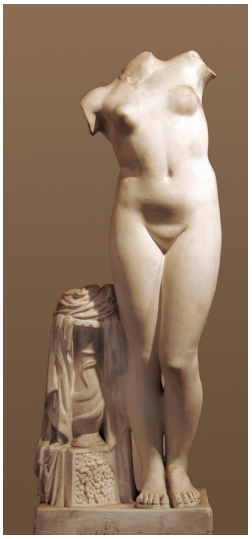

Descripción:

Vaciado en yeso que reproduce la cabeza de la escultura helenística de Venus Esquilina (50 d. C.), conservada en los Museos Capitolinos de Roma