

**NºCatálogo:** 0079-01-DEC-DIB

**Tipología:** Dibujos

**Cronología:** 1789

**Estilo:** Academicista

**Técnica:** Técnica mixta

**NºInv.Sorolla:** 101078

**Ubicación:** Facultad de Bellas Artes. Edificio Laraña

**Dimensiones:** 33,5 x 32,5 cm

**Procedencia:** Artes. Calle Laraña1771. Real Escuela de las Tres Nobles Artes. Alcázar. Sierpes. San Acasio. 1827. Escuela de Nobles Artes. San Acasio. 1843. Escuela de la Academia de Nobles Artes de Sta. Isabel. San Acasio. 1850 Escuela de la Real Academia de 1ª Clase de Sevilla. Convento de la Merced. 1892 Universidad. Escuela de Bellas Artes. Convento de la Merced. 1940 Escuela Superior de Bellas Artes. Edificio Gonzalo de Bilbao. 1975. Facultad de Bellas Artes.Calle Laraña

**Forma de ingreso:** Trabajo académico

**Fecha de ingreso:** 1789-06-30

**Autor/es:** Miguel Antonio Acevedo

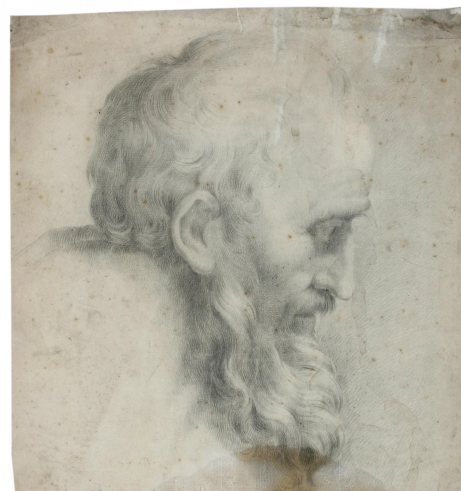

**Descripción:**

Dibujo de perfil de cabeza de anciano con largas barbas, identificado con Pitágoras, basado en el fresco de la Escuela de Atenas de Rafael.