

NºCatálogo: 1522-10-DEC-PINT

Tipología: Pinturas

Cronología: 1990 - 1999

Estilo: Figuración contemporánea

Técnica: Técnica mixta

NºInv.Sorolla: 10181

Ubicación: Facultad de Filosofía

Dimensiones: 100 x 80 cm

Forma de ingreso: Adquisición

Fecha de ingreso: 2000-01-01

Autor/es: José María Genis Gálvez

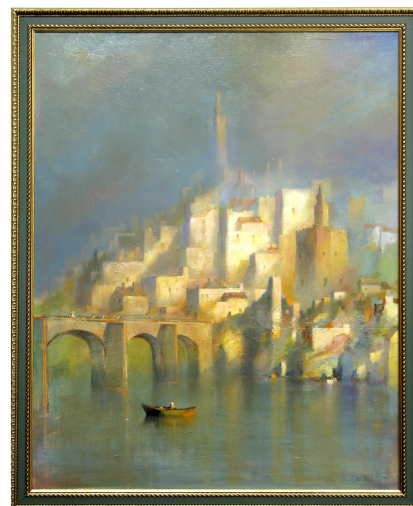

Descripción:

Pintura que representa la vista de una ciudad irreal sobre un monte y con un río en la que se identifican la Giralda y la Torre del Oro.