

NºCatálogo: FZOMA-PH-001

Tipología: Esculturas

Cronología: A partir de 1881

Técnica: Vaciado a molde

Ubicación: Facultad de Biología

Dimensiones: 75 x 54 x 9 cm

Procedencia: París, Francia

Forma de ingreso: Adquisición

Autor/es: Maison Deyrolle

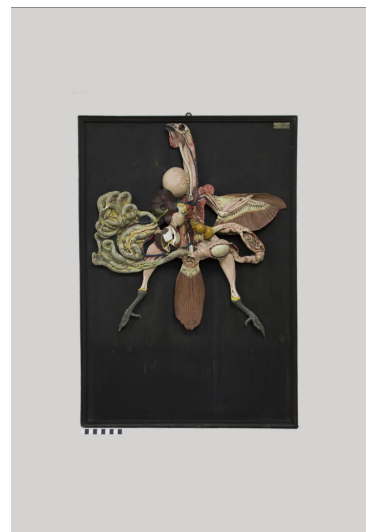

Descripción:

Modelo anatómico didáctico de ejemplar de gallina

Reino: Animalia

Filo: Chordata

Subfilo: Vertebrata

Clase: Aves

Orden: Galliformes

Familia: Phasianidae

Género: Gallus

Especie: gallus

Subespecie: domesticus

Nombre científico: Gallus gallus domesticus Linnaeus, 1758