

NºCatálogo: FZOMA-TA-001

Tipología: Esculturas

Cronología: A partir de 1881

Técnica: Vaciado a molde

Ubicación: Facultad de Biología

Dimensiones: 42 x 52 x 16 cm

Procedencia: París, Francia

Forma de ingreso: Adquisición

Autor/es: Maison Deyrolle

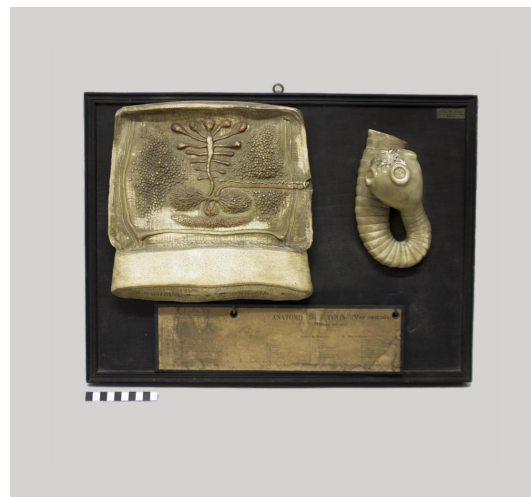

Descripción:

Modelo anatómico didáctico de ejemplar de tenia adulto

Reino: Animalia

Filo: Platyhelminthes

Subfilo: Rhabditophora

Superclase: Neodermata

Clase: Cestoda

Orden: Cyclophyllidea

Familia: Taeniidae

Género: Taenia

Epíteto específico: solium

Nombre científico: *Taenia solium* Linnaeus, 1758