

**NºCatálogo:** 0933A-00-REC-MOB

**Tipología:** Mobiliario

**Cronología:** 1700 - 1799

**Estilo:** Barroco

**Técnica:** Tallada, dorada y policromada

**NºInv.Sorolla:** 101939

**Ubicación:** Capilla Universitaria

**Dimensiones:** 74 x 53 x 34 cm

**Forma de ingreso:** Donación del Estado

**Autor/es:** Desconocido

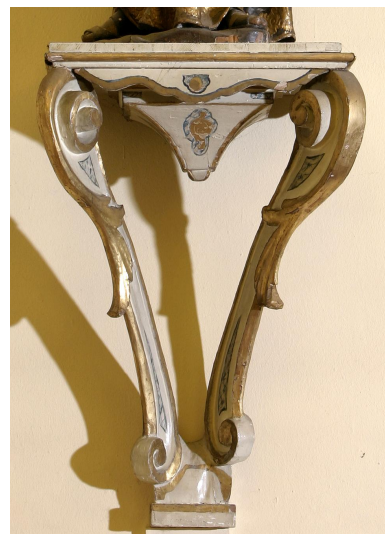

**Descripción:**

Repisa formada por dos volutas triangulares que sostienen un soporte cuadrado con base piramidal invertida.