

NºCatálogo: CAUS-0482

Tipología: Arqueología

Cronología: Época ibérica

Ubicación: Laboratorio de Investigación Patrimonio Cultural

Dimensiones: Diámetro máximo: 4,51 cm

Procedencia: Provincia de Jaén (varios lugares, principalmente Mogón, término de Villacarrilo).

Forma de ingreso: Donación particular

Autor/es: Desconocido

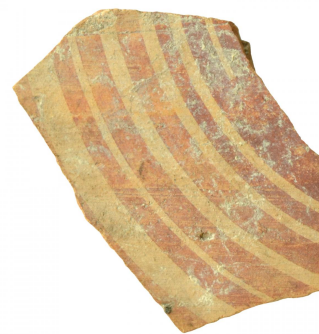

Descripción:

Fragmento de galbo de forma cerrada, decorada al exterior con pintura de color marrón. Se conserva resto de lo que parece ser un patrón decorativo de bandas horizontales, y semicírculos concéntricos alternando con bandas de líneas onduladas paralelas dispuestas a la vertical.