

NºCatálogo: 0967-00-REC-ESC

Tipología: Esculturas

Cronología: 1762

Estilo: Barroco

Técnica: Técnica mixta

NºInv.Sorolla: 101979

Ubicación: Laboratorio de Investigación Patrimonio Cultural

Dimensiones: 124 x 72 x 39 cm

Procedencia: Capilla de la Virgen de los Remedios

Autor/es: Benito de Hita y Castillo

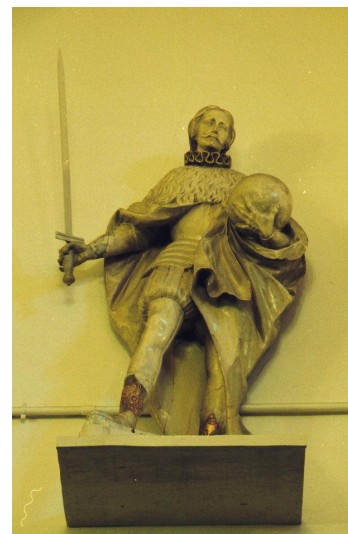

Descripción:

Escultura que representa a San Fernando vestido de soldado a la usanza del siglo XVII con manto y llevando la espada en su mano derecha y el orbe en la izquierda.